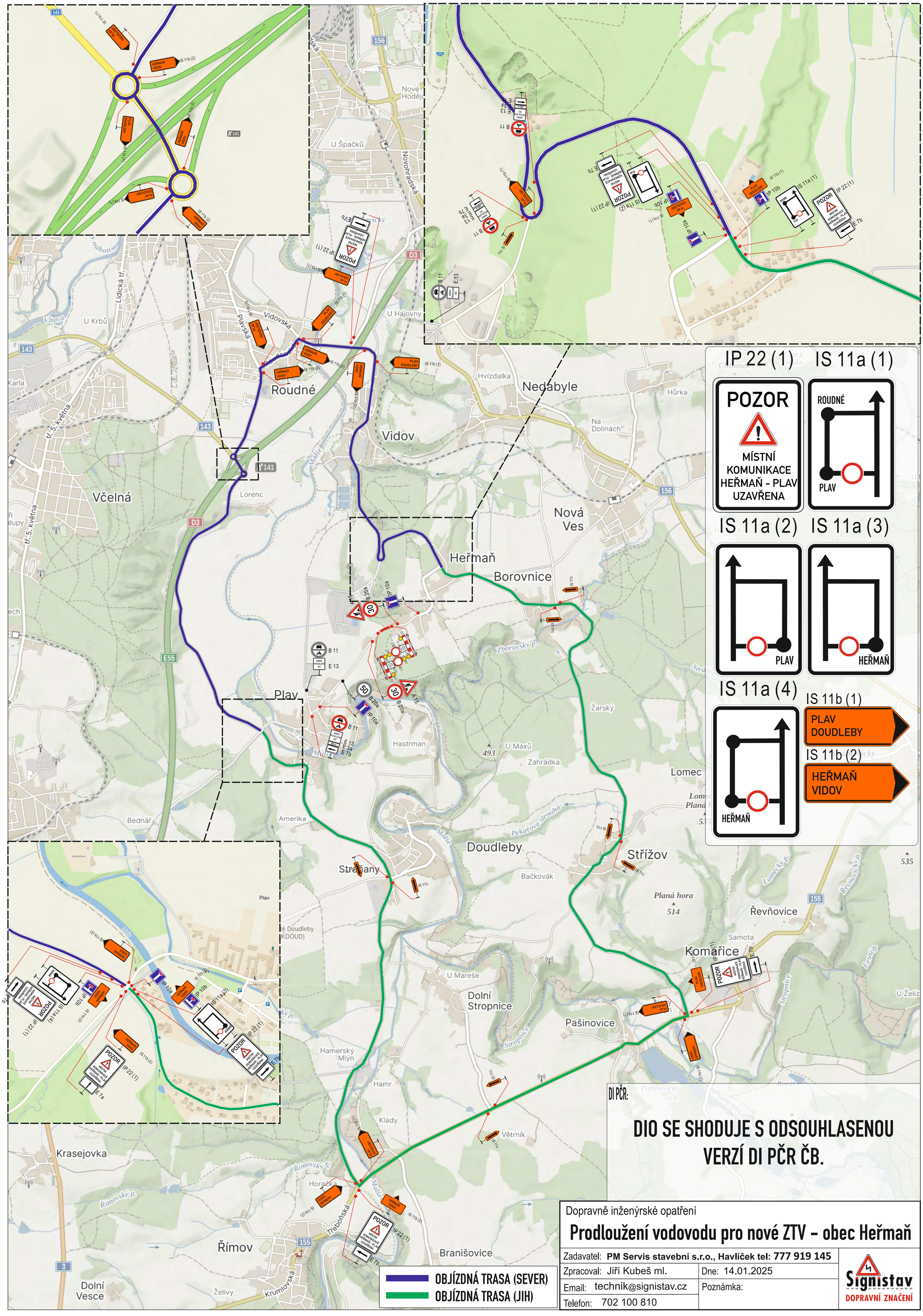

DI PČR:

DIO SE SHODUJE S ODSOUHLASENOU VERZÍ DI PČR ČB.

Dopravně inženýrské opatření

Prodloužení vodovodu pro nové ZTV – obec Heřmaň

Zadavatel: **PM Servis stavební s.r.o., Havlíček tel: 777 919 145**	
Zpracoval: Jiří Kubeš ml.	Dne: 14.01.2025
Email: technik@signistav.cz	Poznámka:
Telefon: 702 100 810	

Signistav DOPRAVNÍ ZNAČENÍ