LEGENDA NOVÝCH VEDENÍ NN
- kabelové vedení NN

LEGENDA STÁVAJÍCÍCH VEDENÍ NN
- stáv. kabelové vedení NN
- stáv. venkovní vedení NN (holé vodiče)

LEGENDA DEMONT. VEDENÍ NN
- dem. kabelové vedení NN
- dem. venkovní vedení NN (holé vodiče)

LEGENDA NOVÝCH PRVKŮ NN
- uzemnění
- spojka
- rozpojovací skříň
- přípojková skříň

LEGENDA STÁV. PRVKŮ NN
- betonový sloup jednoduchý
- betonový sloup dvojitý
- střešník
- uzemnění
- rozpojovací skříň
- přípojková skříň
- elektronémy rozvaděč

LEGENDA NOVÝCH VEDENÍ VN
- kabelové vedení VN
- chránička
- protlak

LEGENDA STÁVAJÍCÍCH VEDENÍ VN
- stáv. kabelové vedení VN
- stáv. venkovní vedení VN - kmen (holé vodiče)

LEGENDA PRVKŮ VN
- úsekový odpojovač
- uzemnění
- svodič přepětí

LEGENDA STÁV. PRVKŮ VN
- betonový sloup jednoduchý
- úsekový odpojovač
- trafostanice sloupová

LEGENDA PODZ. INŽENÝRSKÝCH SÍTÍ
- rozvod vody
- kanalizace
- rozvod plynu - STL
- sdělovací vedení spojové
- VO - veřejné osvětlení

LEGENDA DEMONT. VEDENÍ VN
- dem. venkovní vedení VN (holé vodiče)

ULOŽENÍ POD KOMUNIKACÍ PROTLAK

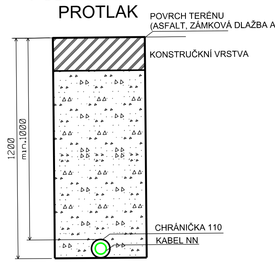

ULOŽENÍ V KOMUNIKACI / VJEZDU

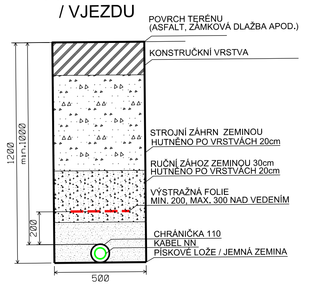

ULOŽENÍ V KOMUNIKACI / VJEZDU

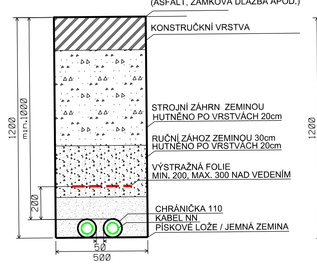

ULOŽENÍ POD KOMUNIKACÍ PROTLAK

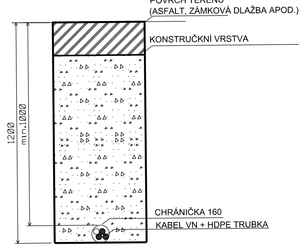

ULOŽENÍ VE VOLNÉM TERÉNU

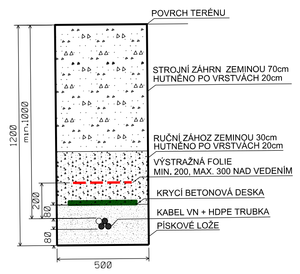

ULOŽENÍ V CHRÁNIČCE

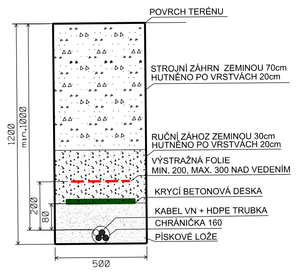

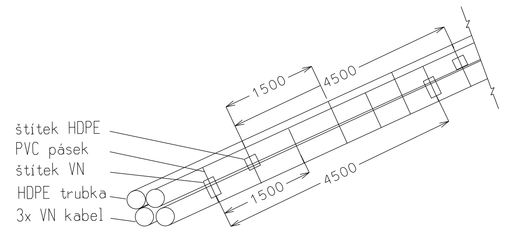

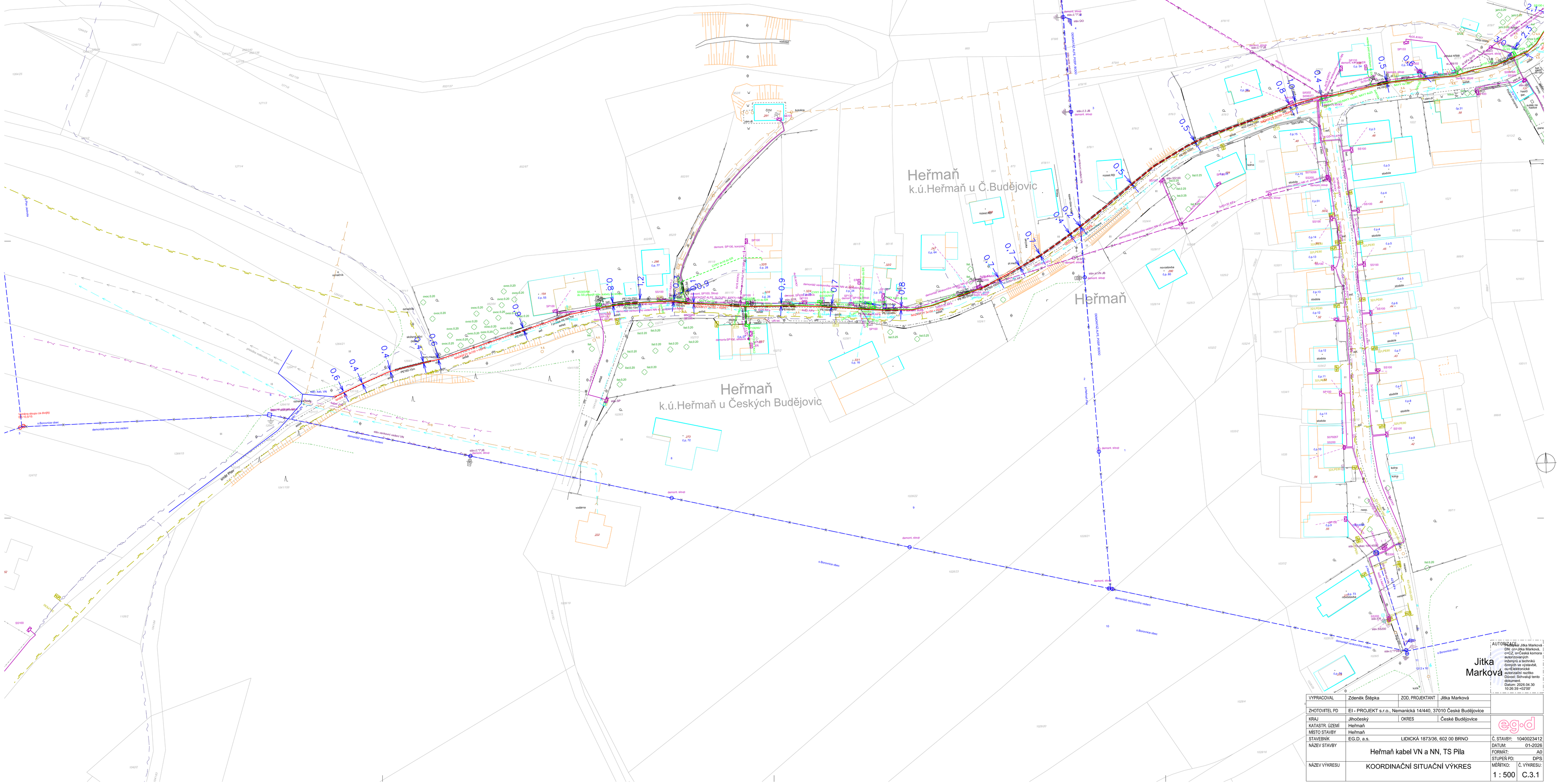

Jitka Marková

AUTORIZACE: Ing. Jitka Marková - DN: cn=Jitka Marková, c=CZ, o=Česká komora autorizovaných inženýrů a techniků činných ve výstavbě, ou=Elektronická autorizace, serialNumber=5504021, Software: Software pro tento dokument. Datum: 2026.04.30 10:26:39 +02'00'

VYPRACOVAL	Zdeněk Štěpka	ZOD. PROJEKTANT	Jitka Marková
ZHOTOVITEL PD	EI - PROJEKT s.r.o., Nemanická 14/440, 37010 České Budějovice		
KRAJ	Jihočeský	OKRES	České Budějovice
KATASTR. ÚZEMÍ	Heřmaň		
MÍSTO STAVBY	Heřmaň		
STAVEBNÍK	EG.D. a.s.	LIDICKÁ 1873/36, 602 00 BRNO	
NÁZEV STAVBY	Heřmaň kabel VN a NN, TS Pila		
NÁZEV VÝKRESU	KOORDINAČNÍ SITUAČNÍ VÝKRES		

Č. STAVBY:	1040023412
DATUM:	01-2026
FORMÁT:	A0
STUPEŇ PD:	DPS
MĚŘÍTKO:	1 : 500
Č. VÝKRESU:	C.3.1